

N KEDUDUKAN TANAH
SIL 1:5000

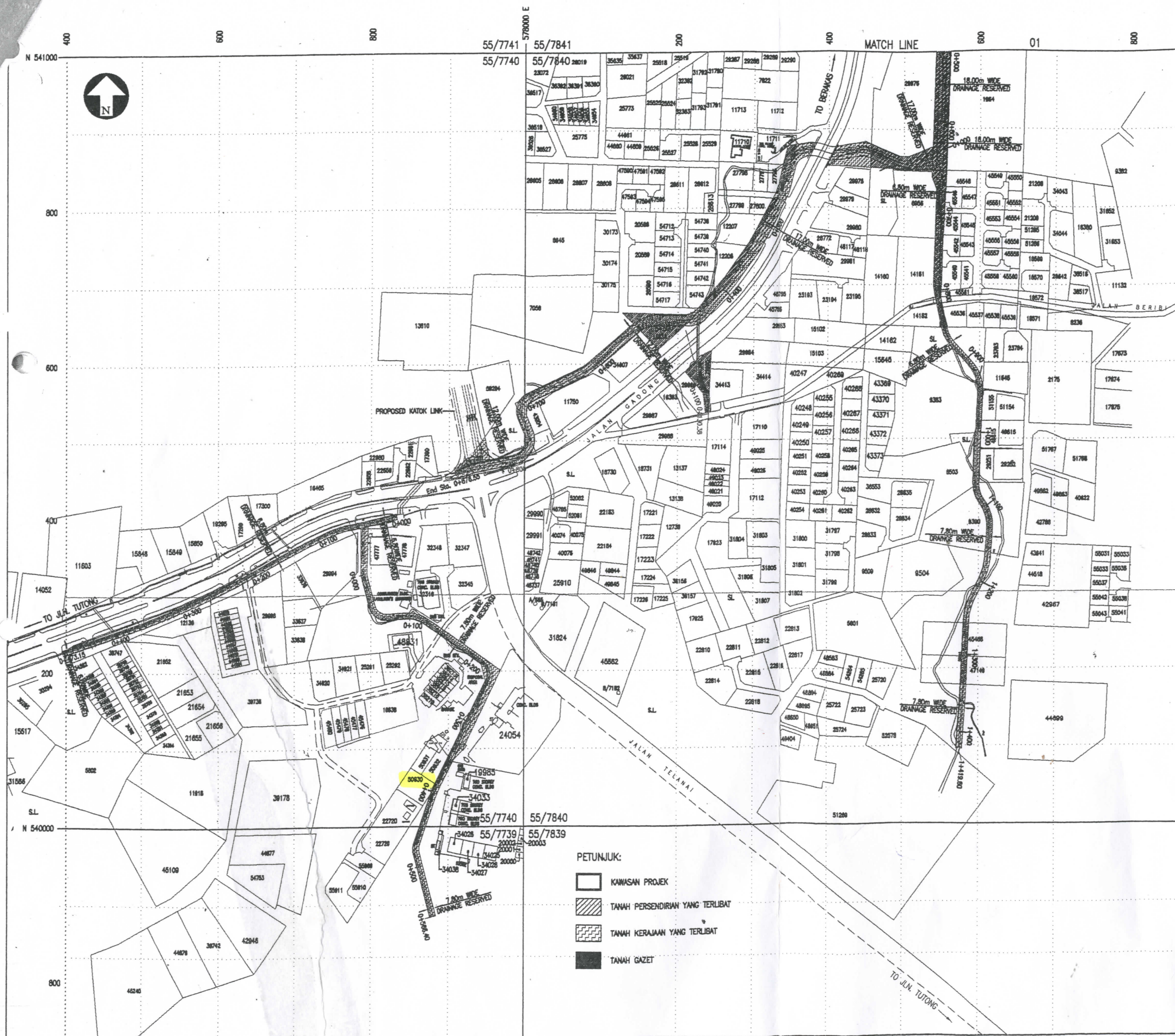

TAJUK:

PENYIMPANAN DAN PENGAMBILAN BALIK TANAH
BAGI RANCANGAN PEMBAIKAN PENGALIRAN
KAMPUNG BERIBI, MUKIM GADONG,
DAERAH BRUNEI DAN MUARA,
NEGARA BRUNEI DARUSSALAM

PETA KEDUDUKAN TANAH



Bil.	Edr. No.	Lot No.	Keluasan Asal (HEKTAR)	Keluasan Yang Terlibat (HEKTAR)	Syarat Khas
1.	42433	50930	0.1294	0.0023	Perumahan Am
2.	42435	50932	0.1046	0.0187	Perumahan Am
3.	14856	15834	0.2214	0.2213	Perumahan Am
4.	49355	54743	0.1009	0.0992	Perumahan Am & Perniagaan Sampangan
5.	11147	12208	0.1849	0.0583	Perumahan Am
6.	11148	12207	0.2222	0.0219	Perumahan Am
7.	25003	27800	0.0668	0.0120	Perumahan Am
8.	24899	27796	0.0991	0.0382	Perumahan Am
9.	10717	11711	0.1894	0.0338	Pertanian Am
10.	27921	29976	1.8142	0.5047	Perumahan Am & Perniagaan Sampangan
11.	6521	6956	0.5504	0.1291	Perumahan Am
12.	12929	14161	0.5136	0.0859	Perumahan Am & Perniagaan Sampangan
13.	12930	14162	0.1335	0.0083	Pertanian
14.	43718	45561	0.1948	0.0018	Perumahan Am
15.	43693	45536	0.0968	0.0188	Perumahan Am
16.	8861	9383	1.1413	0.0526	Pertanian
17.	6052	6503	0.6435	0.0078	Pertanian
18.	8957	9390	1.0239	0.0782	Pertanian
19.	39280	45488	0.4739	0.0338	Pertanian
20.	39544	47149	0.4047	0.0287	Pertanian
21.	25992	24054	1.2343	0.0001	Perumahan Am & Perniagaan Sampangan
22.	27840	29985	0.1172	0.1172	Perumahan Am & Perniagaan Sampangan
23.	27926	29986	0.1244	0.0105	Pokok Getah
24.	30246	34413	0.1740	0.0015	Pokok Getah
Jumlah				1.5825	

Tanah Di Kampung : BERIBI

Mukim : GADONG Daerah : BRUNEI DAN MUARA

Syik Ukur : 55/7841, 55/7840 Tarikh : REVISED FEB-2009

Bil. Lukisan : DDS/09/2005 ST/172 Bil. Pendaftaran :

Dilukis Oleh : amt/ang/eraa Bil. Pdl. CL/PP/11.1.2/13

Dipersetujui oleh Pengarah Saliran Dan Pembetungan :

Disemak Oleh Jurutera Kerja Kanan Saliran :

Disemak Oleh Jabatan Tanah (hanya hubungan tanah sahaja) :

TANAH KERAJAAN YANG TERLIBAT: 1.7841 Hektar