

# **Taklimat kepada Pihak Yang Berkelayakan (QP) dan Tukang Pelan Berdaftar (RBD)**

## **PENYELARASAN PROSES BAGI PERMOHONAN SEBUAH RUMAH (1 UNIT) DAN UBAHSUAI/TAMBAHAN**

**24 Zulhijjah 1441H bersamaan 15 Ogos 2020M  
Dewan Betabur, Kementerian Pembangunan**

---

**TAKLIMAT DARIPADA  
JABATAN PERANCANG BANDAR DAN DESA**

# AGENDA

1. Pendahuluan
2. Cabaran yang dihadapi oleh JPBD
3. Penyelarasan Proses bagi Sebuah Rumah
4. Contoh template e-mel kepada Jabatan Teknikal berkenaan
5. Borang pengakuan QP/RBD
6. E-mel khusus untuk mendapatkan ulasan teknikal
7. Penyelarasan Proses Ubahsuai / tambahan rumah dan kemajuan lain yang tidak melibatkan parameter perancangan

# 1. PENDAHULUAN



# Perintah Perancangan Bandar dan Desa 2015

## *(Town and Country Planning Order, 2015)*

- Perintah berkenaan berkuatkuasa mulai 1 Januari 2017
- Menurut bab 23 (2), Tiada seorang pun boleh, tanpa kebenaran perancangan, melaksanakan pemajuan mana-mana tanah di dalam kawasan Kawalan Kemajuan
  - Menurut bab 3(1) Pemajuan bermakna menjalankan apa-apa kerja bangunan, kejuruteraan, perlombongan, kerja tanah atau kerja lain di dalam, di atas, di sebelah atas atau di bawah tanah, atau membuat apa-apa perubahan material dengan penggunaan mana-mana bangunan atau tanah.
  - Menurut Jadual (bab 23(1)), Kawasan Kawalan Kemajuan adalah kawasan-kawasan Negara Brunei Darussalam tidak termasuk mana-mana kawasan yang diisytiharkan sebagai kawasan Lembaga Bandaran

## 2. CABARAN



# Cabaran

1. Terdapat beberapa permohonan yang masih tidak mengikut garis panduan dan piawaian perancangan yang telah disediakan; garis bangunan, perkiraan TPFA, kepadatan. Menyebabkan penyelarasan berulang-ulang.
2. Terdapat kemajuan yang dihadapkan tidak selaras dan berlainan daripada yang dibenarkan (contoh: tidak selaras dengan syarat khas tanah)
3. Melanggar peraturan Building Control Order (2014), BAPEQS (contoh: *Practising Certificate* mansuh, RBD menghadapkan kemajuan yang mana keluasannya melebihi 300 meter persegi)
4. Terdapat beberapa permohonan yang tidak berkaitan dan mengambil masa untuk membuat penelitian (contoh: permohonan tambahan dan ubahsuai bagi bangunan perniagaan yang kurang daripada 16 meter persegi)

# 3. PENYELARASAN PROSES





# Cadangan penyelarasan proses bagi permohonan membina sebuah rumah

1. **QP/RBD** untuk mendapatkan ulasan teknikal terlebih dahulu daripada Jabatan-Jabatan berikut:

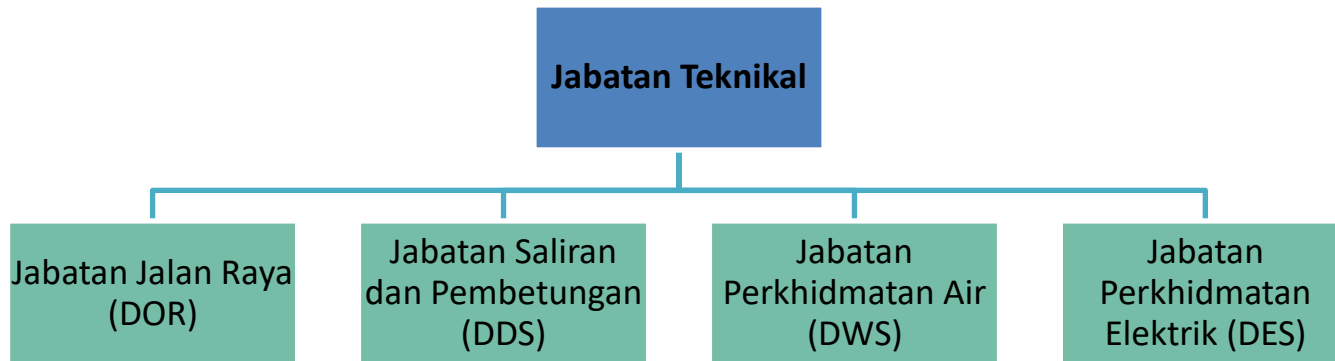

2. Membuat penyelarasan
3. Menghadapkan permohonan rasmi kepada JPBD melalui sistem e-KP
4. JPBD akan *push* kebenaran ke ABCi dan *alert* QP/RBD untuk menghadapkan pelan bangunan bagi proses kebenaran BA

**Berkuatkuasa pada 1 September 2020**

## A. SOP bagi QP & RBD mendapatkan ulasan teknikal sebelum menghadapkan permohonan rasmi

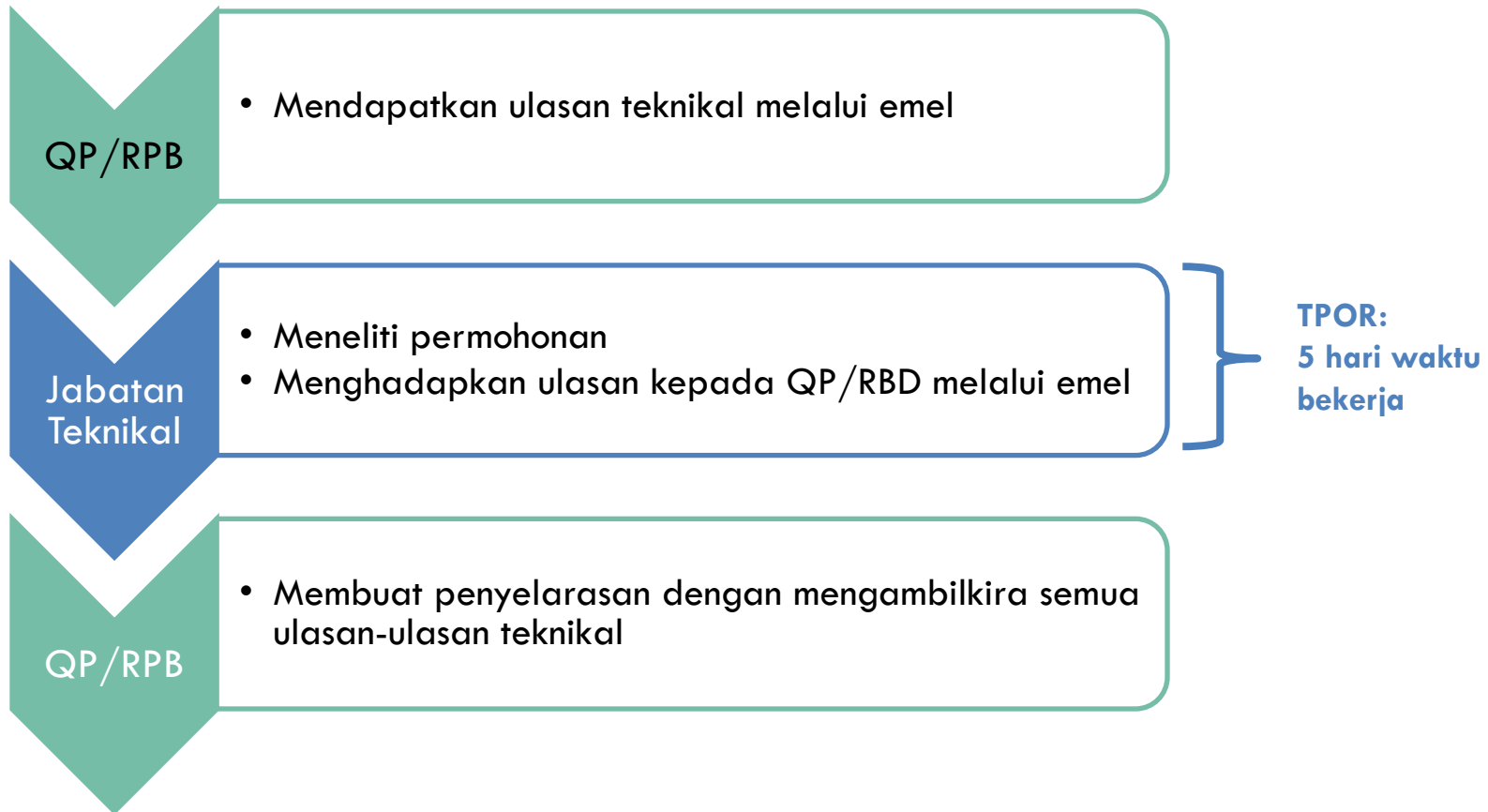

## B. SOP bagi QP & RBD menghadapi permohonan rasmi melalui sistem e-KP

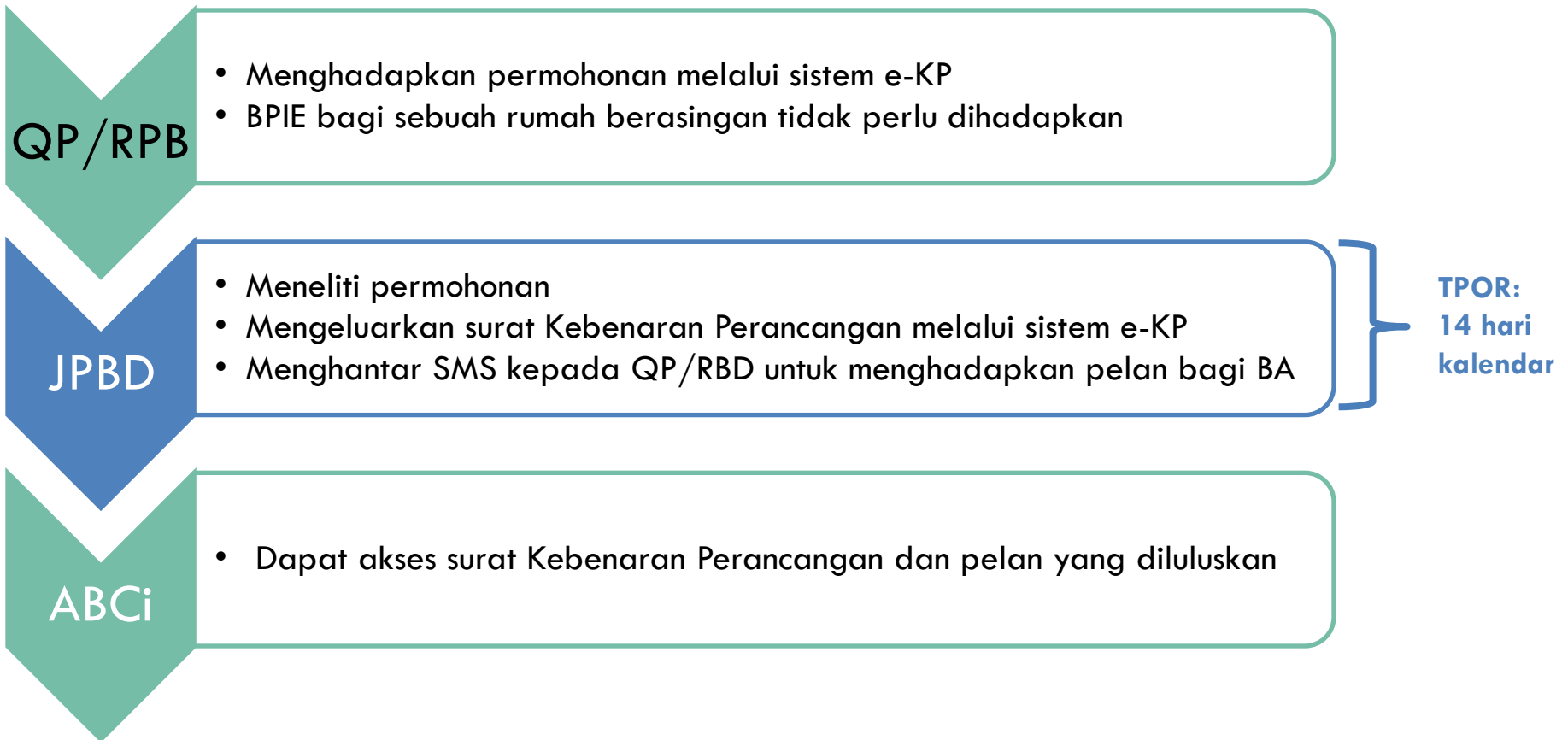

## Sebelum menghadapkan permohonan melalui sistem e-KP, QP dan RBD hendaklah memastikan:

1. Pelan yang dihadapkan telah mengambilkira **parameter perancangan dan semua ulasan teknikal**
2. Pelan hendaklah diupload menggunakan **format PDF Pro**
3. Pelan hendaklah lengkap (*Location Plan, Site Development Plan, Floor Plans, Elevation Plan, Roof Plan, Cross-section Plan*) dan ditandatangani oleh seorang pemilik Lot dan pihak QP/RBD.
4. Dokumen-dokumen mandatori yang dihadapkan hendaklah lengkap:
  - a) Geran tanah / Salinan Kebenaran Menduduki Tanah LTS terkini
  - b) Laporan tapak yang lengkap dan terperinci
  - c) Dokumen *Power of Attorney* yang ditandatangani oleh semua pemilik tanah serta salinan IC semua pemilik tanah (jika ada)
  - d) Sijil Pendaftaran Arkitek yang belum mansuh
  - e) Borang Rasmi Permohonan Kebenaran Perancangan
  - f) Borang Pengakuan (Baru – Hanya untuk sebuah rumah berasingan)**
5. Lain-lain dokumen untuk dihadapkan jika perlu, seperti:
  - a) Surat Akuan Mahkamah (*Statutory Declaration*)

# Sedikit Tips mengenai Parameter Perancangan:

- a) Kepadatan tanah dan nisbah plot yang dibenarkan hendaklah merujuk kepada Garis Panduan Supplimentari Kepadatan Tanah dan Nisbah Plot bagi Kemajuan Perumahan
- b) Garis bangunan terkini

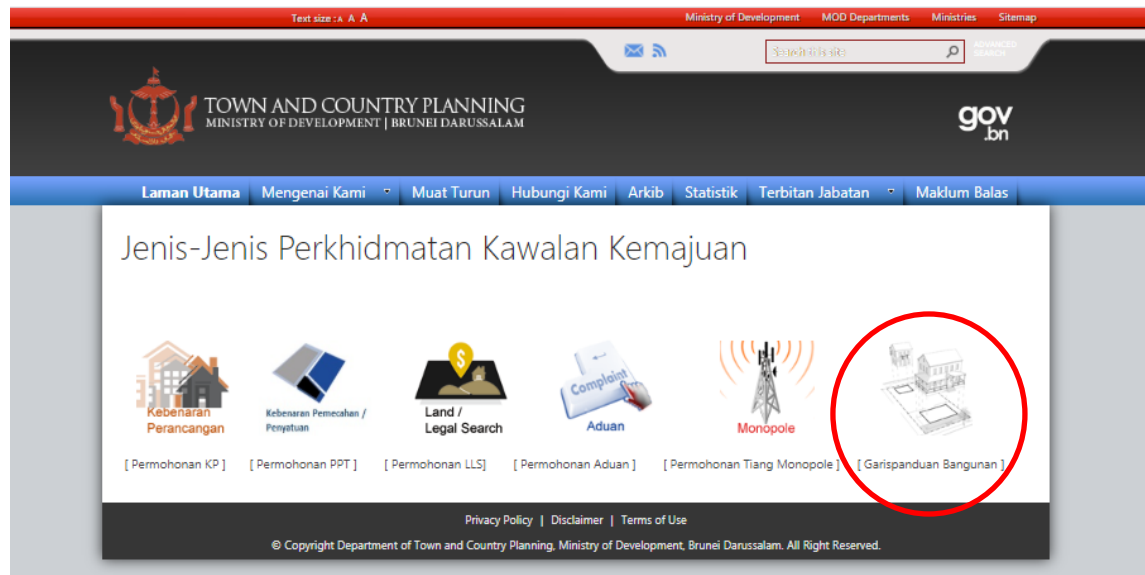

## Sedikit Tips mengenai Parameter Perancangan:

- c) Perkiraan TPFA (keluasan tangga dan balkoni di tingkat satu dan ke atas adalah **tidak termasuk**)
- d) Perkiraan nisbah plot dan liputan plot hendaklah menggunakan keluasan tanah yang tertera di geran tanah – bukan mengikut keluasan setiap plot
- e) *Setting-out* hendaklah dari sempadan tanah ke bangunan (sekurang-kurangnya tiga)

# Contoh setting-out:

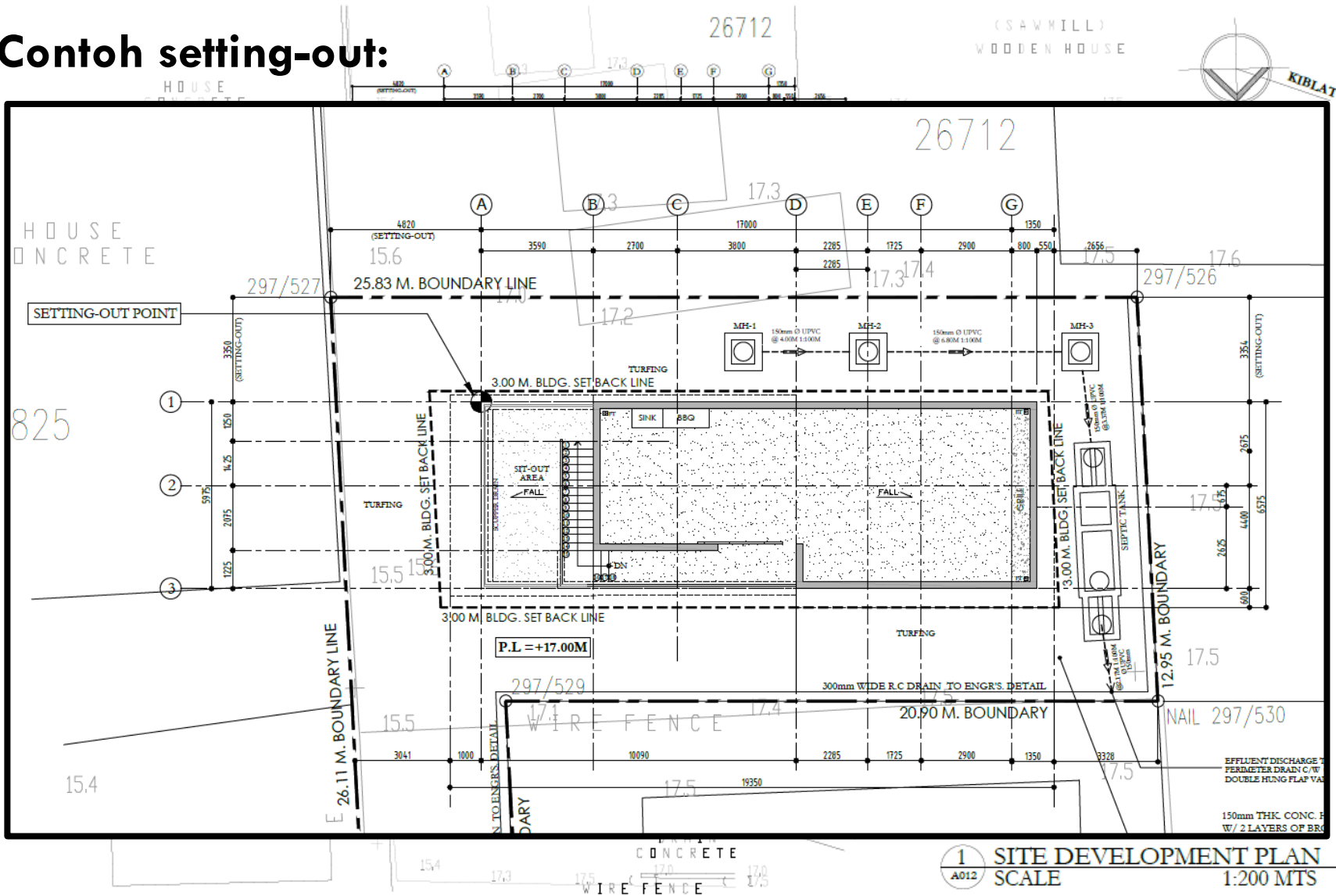

<b>ARCHITECT:</b>  arkitek zaka Ibrahim No. 100, 2nd, Commercial Complex, Selegie 40100, Singapore, Singapore Tel: 65 9042 8111 Email: arkitekzaka@gmail.com	<b>PROJECT:</b> PROPOSED SINGLE DETACHED THREE STOREY HOUSE ON LOT 64091, KG. SELAYUN, MUKIM SENGKURONG NEGARA BRUNEI DARUSSALAM	<b>OWNERS SIGNATURE</b>  MOHAMMAD ZAUZU MALIN BIN ZANAL ABICH (IC No. 00-2102489)	<b>DETAIL OF:</b> SITE DEVELOPMENT PLAN	<b>REVISIONS:</b> <table border="1"> <tr> <td>1</td> <td>16/04/2024</td> <td>1.0</td> <td>1.0</td> <td>1.0</td> <td>1.0</td> </tr> <tr> <td>2</td> <td></td> <td></td> <td></td> <td></td> <td></td> </tr> <tr> <td>3</td> <td></td> <td></td> <td></td> <td></td> <td></td> </tr> <tr> <td>4</td> <td></td> <td></td> <td></td> <td></td> <td></td> </tr> <tr> <td>5</td> <td></td> <td></td> <td></td> <td></td> <td></td> </tr> <tr> <td>6</td> <td></td> <td></td> <td></td> <td></td> <td></td> </tr> <tr> <td>7</td> <td></td> <td></td> <td></td> <td></td> <td></td> </tr> <tr> <td>8</td> <td></td> <td></td> <td></td> <td></td> <td></td> </tr> <tr> <td>9</td> <td></td> <td></td> <td></td> <td></td> <td></td> </tr> <tr> <td>10</td> <td></td> <td></td> <td></td> <td></td> <td></td> </tr> <tr> <td>11</td> <td></td> <td></td> <td></td> <td></td> <td></td> </tr> <tr> <td>12</td> <td></td> <td></td> <td></td> <td></td> <td></td> </tr> <tr> <td>13</td> <td></td> <td></td> <td></td> <td></td> <td></td> </tr> <tr> <td>14</td> <td></td> <td></td> <td></td> <td></td> <td></td> </tr> <tr> <td>15</td> <td></td> <td></td> <td></td> <td></td> <td></td> </tr> <tr> <td>16</td> <td></td> <td></td> <td></td> <td></td> <td></td> </tr> <tr> <td>17</td> <td></td> <td></td> <td></td> <td></td> <td></td> </tr> <tr> <td>18</td> <td></td> <td></td> <td></td> <td></td> <td></td> </tr> <tr> <td>19</td> <td></td> <td></td> <td></td> <td></td> <td></td> </tr> <tr> <td>20</td> <td></td> <td></td> <td></td> <td></td> <td></td> </tr> <tr> <td>21</td> <td></td> <td></td> <td></td> <td></td> <td></td> </tr> <tr> <td>22</td> <td></td> <td></td> <td></td> <td></td> <td></td> </tr> <tr> <td>23</td> <td></td> <td></td> <td></td> <td></td> <td></td> </tr> <tr> <td>24</td> <td></td> <td></td> <td></td> <td></td> <td></td> </tr> <tr> <td>25</td> <td></td> <td></td> <td></td> <td></td> <td></td> </tr> <tr> <td>26</td> <td></td> <td></td> <td></td> <td></td> <td></td> </tr> <tr> <td>27</td> <td></td> <td></td> <td></td> <td></td> <td></td> </tr> <tr> <td>28</td> <td></td> <td></td> <td></td> <td></td> <td></td> </tr> <tr> <td>29</td> <td></td> <td></td> <td></td> <td></td> <td></td> </tr> <tr> <td>30</td> <td></td> <td></td> <td></td> <td></td> <td></td> </tr> <tr> <td>31</td> <td></td> <td></td> <td></td> <td></td> <td></td> </tr> <tr> <td>32</td> <td></td> <td></td> <td></td> <td></td> <td></td> </tr> <tr> <td>33</td> <td></td> <td></td> <td></td> <td></td> <td></td> </tr> <tr> <td>34</td> <td></td> <td></td> <td></td> <td></td> <td></td> </tr> <tr> <td>35</td> <td></td> <td></td> <td></td> <td></td> <td></td> </tr> <tr> <td>36</td> <td></td> <td></td> <td></td> <td></td> <td></td> </tr> <tr> <td>37</td> <td></td> <td></td> <td></td> <td></td> <td></td> </tr> <tr> <td>38</td> <td></td> <td></td> <td></td> <td></td> <td></td> </tr> <tr> <td>39</td> <td></td> <td></td> <td></td> <td></td> <td></td> </tr> <tr> <td>40</td> <td></td> <td></td> <td></td> <td></td> <td></td> </tr> <tr> <td>41</td> <td></td> <td></td> <td></td> <td></td> <td></td> </tr> <tr> <td>42</td> <td></td> <td></td> <td></td> <td></td> <td></td> </tr> <tr> <td>43</td> <td></td> <td></td> <td></td> <td></td> <td></td> </tr> <tr> <td>44</td> <td></td> <td></td> <td></td> <td></td> <td></td> </tr> <tr> <td>45</td> <td></td> <td></td> <td></td> <td></td> <td></td> </tr> <tr> <td>46</td> <td></td> <td></td> <td></td> <td></td> <td></td> </tr> <tr> <td>47</td> <td></td> <td></td> <td></td> <td></td> <td></td> </tr> <tr> <td>48</td> <td></td> <td></td> <td></td> <td></td> <td></td> </tr> <tr> <td>49</td> <td></td> <td></td> <td></td> <td></td> <td></td> </tr> <tr> <td>50</td> <td></td> <td></td> <td></td> <td></td> <td></td> </tr> <tr> <td>51</td> <td></td> <td></td> <td></td> <td></td> <td></td> </tr> <tr> <td>52</td> <td></td> <td></td> <td></td> <td></td> <td></td> </tr> <tr> <td>53</td> <td></td> <td></td> <td></td> <td></td> <td></td> </tr> <tr> <td>54</td> <td></td> <td></td> <td></td> <td></td> <td></td> </tr> <tr> <td>55</td> <td></td> <td></td> <td></td> <td></td> <td></td> </tr> <tr> <td>56</td> <td></td> <td></td> <td></td> <td></td> <td></td> </tr> <tr> <td>57</td> <td></td> <td></td> <td></td> <td></td> <td></td> </tr> <tr> <td>58</td> <td></td> <td></td> <td></td> <td></td> <td></td> </tr> <tr> <td>59</td> <td></td> <td></td> <td></td> <td></td> <td></td> </tr> <tr> <td>60</td> <td></td> <td></td> <td></td> <td></td> <td></td> </tr> <tr> <td>61</td> <td></td> <td></td> <td></td> <td></td> <td></td> </tr> <tr> <td>62</td> <td></td> <td></td> <td></td> <td></td> <td></td> </tr> <tr> <td>63</td> <td></td> <td></td> <td></td> <td></td> <td></td> </tr> <tr> <td>64</td> <td></td> <td></td> <td></td> <td></td> <td></td> </tr> <tr> <td>65</td> <td></td> <td></td> <td></td> <td></td> <td></td> </tr> <tr> <td>66</td> <td></td> <td></td> <td></td> <td></td> <td></td> </tr> <tr> <td>67</td> <td></td> <td></td> <td></td> <td></td> <td></td> </tr> <tr> <td>68</td> <td></td> <td></td> <td></td> <td></td> <td></td> </tr> <tr> <td>69</td> <td></td> <td></td> <td></td> <td></td> <td></td> </tr> <tr> <td>70</td> <td></td> <td></td> <td></td> <td></td> <td></td> </tr> <tr> <td>71</td> <td></td> <td></td> <td></td> <td></td> <td></td> </tr> <tr> <td>72</td> <td></td> <td></td> <td></td> <td></td> <td></td> </tr> <tr> <td>73</td> <td></td> <td></td> <td></td> <td></td> <td></td> </tr> <tr> <td>74</td> <td></td> <td></td> <td></td> <td></td> <td></td> </tr> <tr> <td>75</td> <td></td> <td></td> <td></td> <td></td> <td></td> </tr> <tr> <td>76</td> <td></td> <td></td> <td></td> <td></td> <td></td> </tr> <tr> <td>77</td> <td></td> <td></td> <td></td> <td></td> <td></td> </tr> <tr> <td>78</td> <td></td> <td></td> <td></td> <td></td> <td></td> </tr> <tr> <td>79</td> <td></td> <td></td> <td></td> <td></td> <td></td> </tr> <tr> <td>80</td> <td></td> <td></td> <td></td> <td></td> <td></td> </tr> <tr> <td>81</td> <td></td> <td></td> <td></td> <td></td> <td></td> </tr> <tr> <td>82</td> <td></td> <td></td> <td></td> <td></td> <td></td> </tr> <tr> <td>83</td> <td></td> <td></td> <td></td> <td></td> <td></td> </tr> <tr> <td>84</td> <td></td> <td></td> <td></td> <td></td> <td></td> </tr> <tr> <td>85</td> <td></td> <td></td> <td></td> <td></td> <td></td> </tr> <tr> <td>86</td> <td></td> <td></td> <td></td> <td></td> <td></td> </tr> <tr> <td>87</td> <td></td> <td></td> <td></td> <td></td> <td></td> </tr> <tr> <td>88</td> <td></td> <td></td> <td></td> <td></td> <td></td> </tr> <tr> <td>89</td> <td></td> <td></td> <td></td> <td></td> <td></td> </tr> <tr> <td>90</td> <td></td> <td></td> <td></td> <td></td> <td></td> </tr> <tr> <td>91</td> <td></td> <td></td> <td></td> <td></td> <td></td> </tr> <tr> <td>92</td> <td></td> <td></td> <td></td> <td></td> <td></td> </tr> <tr> <td>93</td> <td></td> <td></td> <td></td> <td></td> <td></td> </tr> <tr> <td>94</td> <td></td> <td></td> <td></td> <td></td> <td></td> </tr> <tr> <td>95</td> <td></td> <td></td> <td></td> <td></td> <td></td> </tr> <tr> <td>96</td> <td></td> <td></td> <td></td> <td></td> <td></td> </tr> <tr> <td>97</td> <td></td> <td></td> <td></td> <td></td> <td></td> </tr> <tr> <td>98</td> <td></td> <td></td> <td></td> <td></td> <td></td> </tr> <tr> <td>99</td> <td></td> <td></td> <td></td> <td></td> <td></td> </tr> <tr> <td>100</td> <td></td> <td></td> <td></td> <td></td> <td></td> </tr> </table>	1	16/04/2024	1.0	1.0	1.0	1.0	2						3						4						5						6						7						8						9						10						11						12						13						14						15						16						17						18						19						20						21						22						23						24						25						26						27						28						29						30						31						32						33						34						35						36						37						38						39						40						41						42						43						44						45						46						47						48						49						50						51						52						53						54						55						56						57						58						59						60						61						62						63						64						65						66						67						68						69						70						71						72						73						74						75						76						77						78						79						80						81						82						83						84						85						86						87						88						89						90						91						92						93						94						95						96						97						98						99						100						<b>ARCHITECT'S SIGNATURE</b>  [Signature]	<b>TCP CHOP &amp; APPROVAL</b>  [Stamp]	<b>DRAWING NO.</b> A012 <b>JOB NO.</b>
1	16/04/2024	1.0	1.0	1.0	1.0																																																																																																																																																																																																																																																																																																																																																																																																																																																																																																																																																																																																																										
2																																																																																																																																																																																																																																																																																																																																																																																																																																																																																																																																																																																																																															
3																																																																																																																																																																																																																																																																																																																																																																																																																																																																																																																																																																																																																															
4																																																																																																																																																																																																																																																																																																																																																																																																																																																																																																																																																																																																																															
5																																																																																																																																																																																																																																																																																																																																																																																																																																																																																																																																																																																																																															
6																																																																																																																																																																																																																																																																																																																																																																																																																																																																																																																																																																																																																															
7																																																																																																																																																																																																																																																																																																																																																																																																																																																																																																																																																																																																																															
8																																																																																																																																																																																																																																																																																																																																																																																																																																																																																																																																																																																																																															
9																																																																																																																																																																																																																																																																																																																																																																																																																																																																																																																																																																																																																															
10																																																																																																																																																																																																																																																																																																																																																																																																																																																																																																																																																																																																																															
11																																																																																																																																																																																																																																																																																																																																																																																																																																																																																																																																																																																																																															
12																																																																																																																																																																																																																																																																																																																																																																																																																																																																																																																																																																																																																															
13																																																																																																																																																																																																																																																																																																																																																																																																																																																																																																																																																																																																																															
14																																																																																																																																																																																																																																																																																																																																																																																																																																																																																																																																																																																																																															
15																																																																																																																																																																																																																																																																																																																																																																																																																																																																																																																																																																																																																															
16																																																																																																																																																																																																																																																																																																																																																																																																																																																																																																																																																																																																																															
17																																																																																																																																																																																																																																																																																																																																																																																																																																																																																																																																																																																																																															
18																																																																																																																																																																																																																																																																																																																																																																																																																																																																																																																																																																																																																															
19																																																																																																																																																																																																																																																																																																																																																																																																																																																																																																																																																																																																																															
20																																																																																																																																																																																																																																																																																																																																																																																																																																																																																																																																																																																																																															
21																																																																																																																																																																																																																																																																																																																																																																																																																																																																																																																																																																																																																															
22																																																																																																																																																																																																																																																																																																																																																																																																																																																																																																																																																																																																																															
23																																																																																																																																																																																																																																																																																																																																																																																																																																																																																																																																																																																																																															
24																																																																																																																																																																																																																																																																																																																																																																																																																																																																																																																																																																																																																															
25																																																																																																																																																																																																																																																																																																																																																																																																																																																																																																																																																																																																																															
26																																																																																																																																																																																																																																																																																																																																																																																																																																																																																																																																																																																																																															
27																																																																																																																																																																																																																																																																																																																																																																																																																																																																																																																																																																																																																															
28																																																																																																																																																																																																																																																																																																																																																																																																																																																																																																																																																																																																																															
29																																																																																																																																																																																																																																																																																																																																																																																																																																																																																																																																																																																																																															
30																																																																																																																																																																																																																																																																																																																																																																																																																																																																																																																																																																																																																															
31																																																																																																																																																																																																																																																																																																																																																																																																																																																																																																																																																																																																																															
32																																																																																																																																																																																																																																																																																																																																																																																																																																																																																																																																																																																																																															
33																																																																																																																																																																																																																																																																																																																																																																																																																																																																																																																																																																																																																															
34																																																																																																																																																																																																																																																																																																																																																																																																																																																																																																																																																																																																																															
35																																																																																																																																																																																																																																																																																																																																																																																																																																																																																																																																																																																																																															
36																																																																																																																																																																																																																																																																																																																																																																																																																																																																																																																																																																																																																															
37																																																																																																																																																																																																																																																																																																																																																																																																																																																																																																																																																																																																																															
38																																																																																																																																																																																																																																																																																																																																																																																																																																																																																																																																																																																																																															
39																																																																																																																																																																																																																																																																																																																																																																																																																																																																																																																																																																																																																															
40																																																																																																																																																																																																																																																																																																																																																																																																																																																																																																																																																																																																																															
41																																																																																																																																																																																																																																																																																																																																																																																																																																																																																																																																																																																																																															
42																																																																																																																																																																																																																																																																																																																																																																																																																																																																																																																																																																																																																															
43																																																																																																																																																																																																																																																																																																																																																																																																																																																																																																																																																																																																																															
44																																																																																																																																																																																																																																																																																																																																																																																																																																																																																																																																																																																																																															
45																																																																																																																																																																																																																																																																																																																																																																																																																																																																																																																																																																																																																															
46																																																																																																																																																																																																																																																																																																																																																																																																																																																																																																																																																																																																																															
47																																																																																																																																																																																																																																																																																																																																																																																																																																																																																																																																																																																																																															
48																																																																																																																																																																																																																																																																																																																																																																																																																																																																																																																																																																																																																															
49																																																																																																																																																																																																																																																																																																																																																																																																																																																																																																																																																																																																																															
50																																																																																																																																																																																																																																																																																																																																																																																																																																																																																																																																																																																																																															
51																																																																																																																																																																																																																																																																																																																																																																																																																																																																																																																																																																																																																															
52																																																																																																																																																																																																																																																																																																																																																																																																																																																																																																																																																																																																																															
53																																																																																																																																																																																																																																																																																																																																																																																																																																																																																																																																																																																																																															
54																																																																																																																																																																																																																																																																																																																																																																																																																																																																																																																																																																																																																															
55																																																																																																																																																																																																																																																																																																																																																																																																																																																																																																																																																																																																																															
56																																																																																																																																																																																																																																																																																																																																																																																																																																																																																																																																																																																																																															
57																																																																																																																																																																																																																																																																																																																																																																																																																																																																																																																																																																																																																															
58																																																																																																																																																																																																																																																																																																																																																																																																																																																																																																																																																																																																																															
59																																																																																																																																																																																																																																																																																																																																																																																																																																																																																																																																																																																																																															
60																																																																																																																																																																																																																																																																																																																																																																																																																																																																																																																																																																																																																															
61																																																																																																																																																																																																																																																																																																																																																																																																																																																																																																																																																																																																																															
62																																																																																																																																																																																																																																																																																																																																																																																																																																																																																																																																																																																																																															
63																																																																																																																																																																																																																																																																																																																																																																																																																																																																																																																																																																																																																															
64																																																																																																																																																																																																																																																																																																																																																																																																																																																																																																																																																																																																																															
65																																																																																																																																																																																																																																																																																																																																																																																																																																																																																																																																																																																																																															
66																																																																																																																																																																																																																																																																																																																																																																																																																																																																																																																																																																																																																															
67																																																																																																																																																																																																																																																																																																																																																																																																																																																																																																																																																																																																																															
68																																																																																																																																																																																																																																																																																																																																																																																																																																																																																																																																																																																																																															
69																																																																																																																																																																																																																																																																																																																																																																																																																																																																																																																																																																																																																															
70																																																																																																																																																																																																																																																																																																																																																																																																																																																																																																																																																																																																																															
71																																																																																																																																																																																																																																																																																																																																																																																																																																																																																																																																																																																																																															
72																																																																																																																																																																																																																																																																																																																																																																																																																																																																																																																																																																																																																															
73																																																																																																																																																																																																																																																																																																																																																																																																																																																																																																																																																																																																																															
74																																																																																																																																																																																																																																																																																																																																																																																																																																																																																																																																																																																																																															
75																																																																																																																																																																																																																																																																																																																																																																																																																																																																																																																																																																																																																															
76																																																																																																																																																																																																																																																																																																																																																																																																																																																																																																																																																																																																																															
77																																																																																																																																																																																																																																																																																																																																																																																																																																																																																																																																																																																																																															
78																																																																																																																																																																																																																																																																																																																																																																																																																																																																																																																																																																																																																															
79																																																																																																																																																																																																																																																																																																																																																																																																																																																																																																																																																																																																																															
80																																																																																																																																																																																																																																																																																																																																																																																																																																																																																																																																																																																																																															
81																																																																																																																																																																																																																																																																																																																																																																																																																																																																																																																																																																																																																															
82																																																																																																																																																																																																																																																																																																																																																																																																																																																																																																																																																																																																																															
83																																																																																																																																																																																																																																																																																																																																																																																																																																																																																																																																																																																																																															
84																																																																																																																																																																																																																																																																																																																																																																																																																																																																																																																																																																																																																															
85																																																																																																																																																																																																																																																																																																																																																																																																																																																																																																																																																																																																																															
86																																																																																																																																																																																																																																																																																																																																																																																																																																																																																																																																																																																																																															
87																																																																																																																																																																																																																																																																																																																																																																																																																																																																																																																																																																																																																															
88																																																																																																																																																																																																																																																																																																																																																																																																																																																																																																																																																																																																																															
89																																																																																																																																																																																																																																																																																																																																																																																																																																																																																																																																																																																																																															
90																																																																																																																																																																																																																																																																																																																																																																																																																																																																																																																																																																																																																															
91																																																																																																																																																																																																																																																																																																																																																																																																																																																																																																																																																																																																																															
92																																																																																																																																																																																																																																																																																																																																																																																																																																																																																																																																																																																																																															
93																																																																																																																																																																																																																																																																																																																																																																																																																																																																																																																																																																																																																															
94																																																																																																																																																																																																																																																																																																																																																																																																																																																																																																																																																																																																																															
95																																																																																																																																																																																																																																																																																																																																																																																																																																																																																																																																																																																																																															
96																																																																																																																																																																																																																																																																																																																																																																																																																																																																																																																																																																																																																															
97																																																																																																																																																																																																																																																																																																																																																																																																																																																																																																																																																																																																																															
98																																																																																																																																																																																																																																																																																																																																																																																																																																																																																																																																																																																																																															
99																																																																																																																																																																																																																																																																																																																																																																																																																																																																																																																																																																																																																															
100																																																																																																																																																																																																																																																																																																																																																																																																																																																																																																																																																																																																																															

## Laporan Tapak:

- a) Tajuk permohonan
- b) Site Location Plan (*screenshot* daripada Geoportal)
- c) Gambar kemajuan dan keadaan tapak (dari *different angles*):
- d) Gambar kemajuan sekeliling Lot
- e) Utiliti dan infrastruktur sedia ada:
  - i. Jalan keluar masuk (Nombor Simpang)
  - ii. Aliran longkang
  - iii. Sumber laluan paip air utama
  - iv. Kedudukan Elektrik
- f) Aliran Sungai (jika ada)



# Contoh Laporan Tapak:

PROPOSED 4 UNITS 3-STOREY LINK TERRACE HOUSE ON LOT 66493 & 66494 SPG.  
779-47 AT KAMPONG JANGSAK, MUKIM KILANAS, NEGARA BRUNEI DARUSSALAM  
SITE REPORT

**Eco  
BUMI ARKITEK**  
No. 3, First Floor, Block C,  
Kiarong Complex, Kg. Kiarong BE1318  
Brunei Darussalam. Tel. 2427691 Fax: 2427692



WEST VIEW



EAST VIEW



SOUTH VIEW



NORTH VIEW



MAIN ROAD



VICINITY MAP EXTRACTED FROM GEOPORTAL



EXISTING FIRE HYDRANT  
WATER METER



EXISTING EARTH DRAIN



EXISTING TEL-BRU POLE

# Borang Permohonan Kebenaran Perancangan:

- a) Hendaklah ditandakan dengan betul (bagi membina sebuah rumah berasingan – Sila tandakan Mendirikan bangunan-bangunan/struktur)
- b) Diisikan dengan lengkap
- c) Tajuk permohonan selaras

  
NEGARA BRUNEI DARUSSALAM  
PERINTAH PERANCANGAN BANDAR DAN DESA, 2015  
BAHAGIAN 4 (BAB 24) PERMOHONAN UNTUK MENDAPATKAN KEBENARAN  
  
TOWN AND COUNTRY PLANNING ORDER, 2015  
PART 4 (SECTION 24) APPLICATION FOR PERMISSION  
  
PERMOHONAN UNTUK MENDAPATKAN KEBENARAN PERANCANGAN  
  
APPLICATION FOR PLANNING PERMISSION

---

Kepada : Autoriti Perancang  
To : Planning Authority

Permohonan adalah dengan ini dibuat untuk kebenaran bagi:-  
Application is hereby made for the approval of:-

(1) Penggunaan tanah dan/atau bangunan-bangunan <i>The use of land and/or buildings</i>	<input type="checkbox"/>
(2) Mendirikan bangunan-bangunan/struktur <i>The erection of buildings/structure</i>	<input checked="" type="checkbox"/>
(3) Tambahan/ubahsuai kepada bangunan-bangunan* <i>The addition/alteration to buildings*</i>	<input type="checkbox"/>
(4) Lain-lain kemajuan <i>Other development</i>	<input type="checkbox"/>

\*Sila tandakan mana yang berkenaan  
\*Kindly indicate where applicable

\*Saya/Kami membenarkan : ECO BUMI ARKITEK  
\*I/We authorise : 

Alamat : #3, FIRST FLOOR, BLOCK C, KIARONG COMPLEX, BANDAR SERI BEGAWAN, BE1318  
Address : BRUNEI DARUSSALAM

No. Telefon : 673-2427690 Tarikh : 05.08.2020  
Telephone No. : Date :

bertindak sebagai wakil \*saya/kami mengenai dengan permohonan ini  
to act as \*my/our agent in respect of this application.

Nama penuh Pemilik Tanah yang Berdaftar / Power of Attorney :  
Full name(s) of Registered Land Owner(s) TALIB BIN SULAIMAN  
/ Power of Attorney:

## 4. TEMPLATE E-MEL KEPADA JABATAN TEKNIKAL



## Cadangan Template E-mel

- **Header e-mel:**

Ulasan Teknikal bagi kemajuan di atas Lot xx Kampong xx Mukim xx Daerah xx

- **Isi e-mel**

Lot : xx

Kampong: xx

Mukim: xx

Daerah: xx

Keluasan Tanah: xx ekar/ xx hektar

Syarat Khas Tanah: xx

Cadangan Kemajuan: [Cadangan Membina Sebuah Rumah Berasingan Dua Tingkat](#)

Dengan hormat merujuk kepada perkara di atas.

Sukacita dipohonkan ulasan teknikal bagi cadangan kemajuan di atas **tidak lewat lima (5) hari berkerja** dari tarikh e-mel ini diterima. Sekiranya, pihak Tuan / Puan memerlukan maklumat lanjut mengenai perkara di atas, sila untuk menghubungi syarikat kami berikut:

Nama:

E-mel:

No. Telefon:

Di atas kerjasama ini, pihak syarikat mengucapkan ribuan terima kasih.

- **Lampiran yang disertakan**

[Tertakluk kepada keperluan setiap Jabatan berkenaan](#)

## **Focal Person/E-mel Jabatan Infrastruktur**

JABATAN INFRASTRUKTUR	NAMA FOCAL PERSON	E-MEL KHUSUS
Jabatan Jalan Raya	Awg. Ilham bin Hj Ismail ( <a href="mailto:hewpack_0506@yahoo.com">hewpack_0506@yahoo.com</a> ) Awg. Hj Ali Yakop bin Hj Punggut ( <a href="mailto:aliyakop1810@gmail.com">aliyakop1810@gmail.com</a> )	E-mel: <a href="mailto:dcu.dor@pwd.gov.bn">dcu.dor@pwd.gov.bn</a> c.c. kepada: ( <a href="mailto:hewpack_0506@yahoo.com">hewpack_0506@yahoo.com</a> ) ( <a href="mailto:aliyakop1810@gmail.com">aliyakop1810@gmail.com</a> )
Jabatan Saliran dan Pembetungan	Awg. Mohd Sarif bin Awg. Mahmud (SEW) Awg. Abdul Hafiz Bin Hj Abdul Latif (CDE) Dyg. Siti Zuhairah binti Brahim (SEW KB)	E-mel: <a href="mailto:dcu.dds@pwd.gov.bn">dcu.dds@pwd.gov.bn</a>
Jabatan Perkhidmatan Air	Awg. Lim Ann Seng <a href="mailto:annseng.lim@pwd.gov.bn">annseng.lim@pwd.gov.bn</a> Awg. Hj Mohd. Khairul Yusni bin Hj Mohd Yusof <a href="mailto:yusni.yussof@pwd.gov.bn">yusni.yussof@pwd.gov.bn</a> Mohd. Yusdi bin Hj Mohd Yusof	E-mel: <a href="mailto:wscu.dws@pwd.gov.bn">wscu.dws@pwd.gov.bn</a>
Jabatan Perkhidmatan Elektrik	Awg. Mohd Shahrinin Bin Hj Muhiin Pg Salim Bin Pg Mohammad Salleh	E-mel: <a href="mailto:des.ge@des.gov.bn">des.ge@des.gov.bn</a>

## 5. BORANG PENGAKUAN QP / RBD

# Borang Pengakuan QP/RBD Bagi Permohonan Sebuah Rumah Berasingan



جابتن تارنجڠ باندر دان ديسا  
 JABATAN PERANCANG BANDAR DAN DESA  
 KEMENTERIAN PEMBANGUNAN  
 NEGARA BRUNEI DARUSSALAM

## PENGAKUAN ARKITEK / JURUTERA PROFESSIONAL / PELUKIS PELAN

**\*\*Untuk dihadapkan oleh arkitek / jurutera / pelukis pelan yang berdaftar sewaktu menghadapkan permohonan. Kebenaran Perancangan.**

**Kepada:**  
**Autoriti Perancang**  
**Jabatan Perancang Bandar dan Desa**  
**Kementerian Pembangunan**

Dengan ini saya mengaku bahawa maklumat-maklumat di dalam pelan cadangan kemajuan berserta semua dokumen bagi kemajuan berikut;

Tajuk:	
Bilangan lukisan:	Tarikh Lukisan:

Adalah saya dan juga pihak saya telah melaksanakan tugas dan tanggungjawab yang sepatutnya seperti berikut sebagai kajian dan penelitian awal oleh saya dan pihak saya sebelum penyediaan pelan cadangan berkenaan;

Sila tandakan ( ✓ ) bagi yang berkenaan.

<input type="checkbox"/>	Kesemua keperluan-keperluan di dalam peraturan dan garispanduan perancangan serta piawaian yang sedia ada telah diambil kira
<input type="checkbox"/>	Memastikan cadangan jalan yang melibatkan tanah persendirian dan tanah kerajaan mendapat kebenaran (jika berkenaan)
<input type="checkbox"/>	Memastikan keperluan Jabatan Jalan Raya diambil kira dalam penyediaan cadangan kemajuan

1 / 2

<input type="checkbox"/>	Memastikan keperluan Jabatan Saliran dan Pembetulan diambil kira dalam penyediaan cadangan kemajuan
<input type="checkbox"/>	Memastikan keperluan Jabatan Perkhidmatan Air diambil kira di dalam penyediaan cadangan kemajuan
<input type="checkbox"/>	Memastikan keperluan Jabatan Perkhidmatan Elektrik diambil kira dalam penyediaan cadangan kemajuan
<input type="checkbox"/>	Mendapatkan kebenaran dari Kementerian Tenaga bagi tanah-tanah yang bersyaratkan "lombong minyak" ataupun yang berkaitan (jika berkenaan).
<input type="checkbox"/>	Memastikan pelan ini telah dipersetujui oleh pemilik – pemilik tanah dan tidak ada halangan untuk dihadapkan ke Autoriti Perancang bagi permohonan Kebenaran Perancangan
<input type="checkbox"/>	Memastikan aspek keselamatan telah diambil kira dalam penyediaan pelan cadangan kemajuan.

Jika didapati sebarang penyelewengan dan pelanggaran peraturan garispanduan dan piawaian yang sedia ada, saya dan pihak saya mengakui dan akan bertanggungjawab sepenuhnya. Pihak Yang Berkuasa boleh mengambil tindakan yang sewajarnya ke atas saya dan pihak saya bagi kesalahan – kesalahan berkenaan.

Nama Arkitek / Jurutera / Pelukis Pelan :	
No. Pendaftaran Arkitek / Jurutera / Pelukis Pelan :	
Alamat :	
No. Tel :	
Tandatangan:	Cop Syarikat:
Tarikh:	

2 / 2

Borang boleh didapati di laman sesawang Jabatan ini:

<http://www.mod.gov.bn/tcp/>

## **6. TAMBAHAN DAN UBAHSUAI BAGI KEMAJUAN LAIN YANG TIDAK MELIBATKAN PARAMETER PERANCANGAN**





# OBJEKTIF PENYELARASAN PROSES TAMBAHAN/UBAHSUAI

1. Memudahkan dan mempercepatkan proses kebenaran dengan mengenalpasti kategori-kategori permohonan kemajuan tertentu yang hanya dihadapkan terus ke pihak ABCi sahaja.

# Carta Aliran Proses Sedia ada

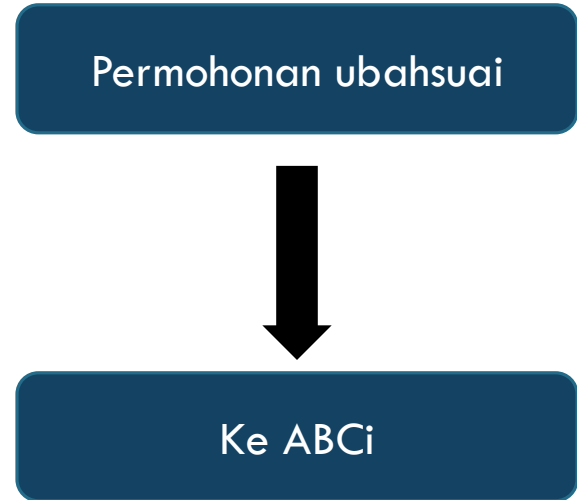

# Carta Aliran Proses Baru

Permohonan tambahan yang melibatkan planning parameter\*



Ke JPBD

Permohonan tambahan tidak melibatkan planning parameter



Ke ABCi

Permohonan ubahsuai



Ke ABCi

**\* Jenis Permohonan Tambahan yang melibatkan parameter perancangan yang masih memerlukan Kebenaran Perancangan, seperti berikut :**

- a) Melibatkan garis bangunan
- b) Melebihi nisbah plot yang ditetapkan
- c) Melebihi liputan plot yang ditetapkan
- d) Mengurangkan kawasan hijau (sehingga kurang dari 10%)
- e) Perubahan rekabentuk asal (bagi kawasan RPN sahaja)
- f) Melebihi had ketinggian yang dibenarkan
- g) Mengurangkan jumlah petak letak kereta
- h) Perubahan dalam penggunaan bangunan yang asal (change of use/material change)
- i) Penutupan tempat pejalan kaki / *apron* bangunan
- j) Melebihi kedalaman (*depth*) dan panjang (*length*) yang dibenarkan

# Lain-lain Hal

1. Tambahan bagi sebuah Rumah dan ubahsuai bagi Kemajuan lain yang tidak melibatkan parameter perancangan akan diproses di Autoriti Kawalan Bangunan dan Industri Pembinaan (ABCi)

**BERKUATKUASA PADA:**  
**1 SEPTEMBER 2020**

## Lain-lain Hal

2. Mana-mana permohonan kemajuan industri di dalam kawasan DARE, hendaklah mendapatkan pengesahan terlebih dahulu daripada DARE sebelum dihadapkan ke JPBD
  - Menyediakan satu ruang di dalam pelan kemajuan (title block) bagi tandatangan dan cop pihak DARE

**TELAH BERKUATKUASA PADA:**

**1 APRIL 2020**

# Contoh plan yang disahkan oleh pihak DARE

